

# Ableseprotokoll zum Kundenwechsel

(Bitte in Blockschrift ausfüllen.)

**enercity Contracting GmbH**  
Kundenservice HKVO  
Osterstraße 63  
30159 Hannover

**Sprechzeiten**

Mo – Do 08:00 – 17:00 Uhr

Fr 08:00 – 13:00 Uhr

**Servicenummer Heizkostenabrechnung**

Telefon 0800 1301 933

Telefax 0511 - 169 91 171

KundenserviceHKVO@enercity-contracting.de

www.enercity-contracting.de

## Verbrauchsstelle

\_\_\_\_\_  
Straße, Haus-Nr.

\_\_\_\_\_  
Etage / Wohnungsnummer / Lage  
(zum Beispiel 1. OG / 202 / rechts)

## Ausziehender Kunde

\_\_\_\_\_  
Wohnungsübergabe am

\_\_\_\_\_  
Ende des Mietvertrages am

\_\_\_\_\_  
Geburtsdatum

\_\_\_\_\_  
Name, Vorname

\_\_\_\_\_  
Telefon-/Mobil-Nr.

\_\_\_\_\_  
Neue Anschrift

\_\_\_\_\_  
Email

## Einziehender Kunde

\_\_\_\_\_  
Wohnungsübernahme am

\_\_\_\_\_  
Beginn des Mietvertrages am

\_\_\_\_\_  
Geburtsdatum

\_\_\_\_\_  
Name, Vorname

\_\_\_\_\_  
Telefon-/Mobil-Nr.

\_\_\_\_\_  
Email

## Hausverwaltung/Eigentümer

\_\_\_\_\_  
Name, Vorname

\_\_\_\_\_  
Telefon-/Mobil-Nr.

Bitte Ablesewerte der Heizkostenverteiler dokumentieren.

- **Abschnitt 1** bei Ista Geräten
- **Abschnitt 2** bei Sontex Geräten

**Abschnitt 1**

Aktueller Anzeigewert: 2-Fühler-Betrieb (2 sec) Stichtagswert: (2 sec)



Heizkostenverteiler (ista) Räume im Uhrzeigersinn	Geräte-Nr. 9-stellig, oben	1. Aktueller Wert Anzeige 1 <b>28</b>	2. Stichtagswert Anzeige 2 <b>R</b>
Raum			
Raum			
Raum			
Raum			
Raum			
Raum			
Raum			
Raum			

**Abschnitt 2**

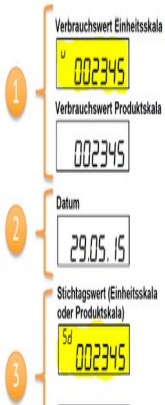

Heizkostenverteiler (Sontex) Räume im Uhrzeigersinn	Geräte-Nr. 8-stellig, oben	1. Aktueller Wert Anzeige 1 <b>u</b> 	2. Stichtagswert Anzeige 3 <b>Sd</b> 
Raum			
Raum			
Raum			
Raum			
Raum			
Raum			
Raum			
Raum			

Bitte Ablesewerte der weiteren Zähler dokumentieren.

<b>Wärmemengenzähler (Ista, Minol, Wehrle)</b>	<b>Zählernummer</b>	<b>Zählerstand in kWh mit Kommastellen</b>

<b>Warmwasserzähler</b>	<b>Zählernummer</b>	<b>Zählerstand m³ mit Kommastellen</b>
Raum		
Raum		
Raum		
Raum		
Raum		

<b>Kaltwasserzähler</b>	<b>Zählernummer</b>	<b>Zählerstand m³ mit Kommastellen</b>
Raum		
Raum		
Raum		
Raum		
Raum		

<b>Stromzähler (enercity AG)</b>	<b>Zählernummer</b>	<b>Zählerstand in kWh mit Kommastellen</b>

\_\_\_\_\_  
Datum

\_\_\_\_\_  
Unterschrift des  
ausziehenden Kunden

\_\_\_\_\_  
Unterschrift des  
einziehenden Kunden

\_\_\_\_\_  
Unterschrift Eigentümer/Hausver-  
waltung bzw. Vertreter / Stempel